INDRIVEHYDRO+

BAINHA DE ACESSO URETERAL

A **nova bainha de acesso ureteral** oferece um canal de trabalho contínuo para o acesso repetido com instrumentos e endoscópios durante a ureteroscopia flexível.



NOVO

VANTAGENS DO USO DE BAINHAS

- Reduz a probabilidade de trauma no ureter durante a troca repetida de instrumentos.
- Cria um canal de trabalho contínuo que protege instrumentos delicados e endoscópios flexíveis contra danos, aumentando a vida útil do equipamento.
- Permite um melhor fluxo de irrigação por meio de um canal de trabalho contínuo sem tortuosidade ou bloqueios, ajudando a reduzir a pressão intrarrenal.

www.promedon-upf.com

Promedon
Urology and Pelvic Floor

INDRIVEHYDRO+

BAINHA DE ACESSO URETERAL



Pode ser segurado em **qualquer posição do cone**

Seção contínua sem degraus da bainha até o cone

Marcas de graduação para um posicionamento adequado

Camada dupla de revestimento hidrofílico na bainha e no dilatador

Geometria da ponta com **aumento progressivo do diâmetro**

Transição suave e contínua entre a bainha e o dilatador

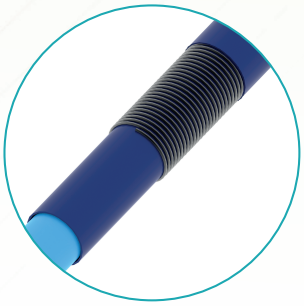

Estrutura interna de fio de aço inoxidável

INFORMAÇÃO DE PEDIDO

CÓDIGO COMERCIAL	DIÂMETRO INT/EXT (FR)	COMPRIMENTO (CM)
10/12-35-S-C-CO	10/12	35
10/12-45-S-C-CO	10/12	45

ANVISA Nº 10306849026

www.promedon-upf.com

Promedon
Urology and Pelvic Floor

PSD-00000531(03) / JUL-2026